

ZONA PRODUTTIVA

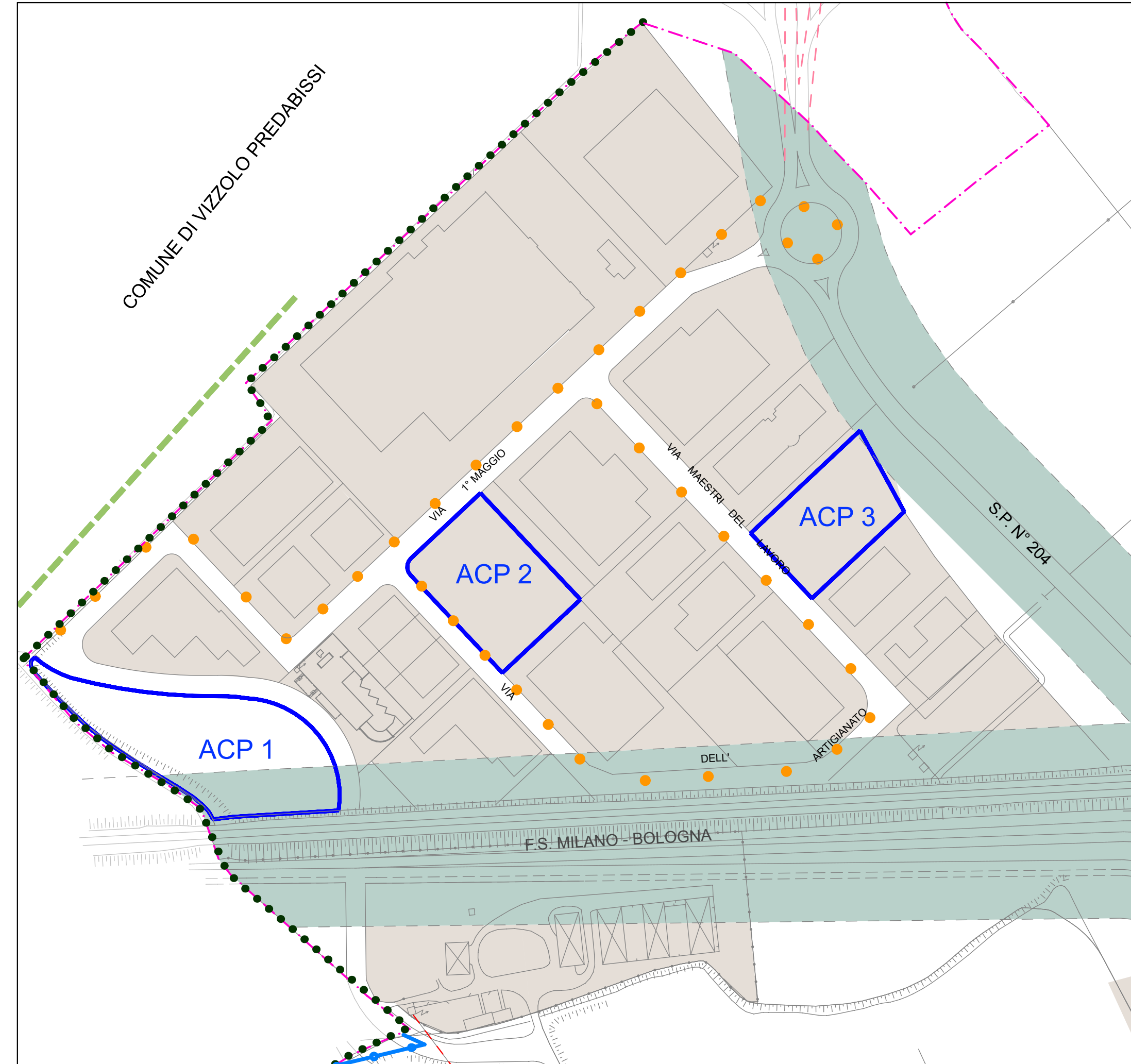

C.NA CEREGALLO

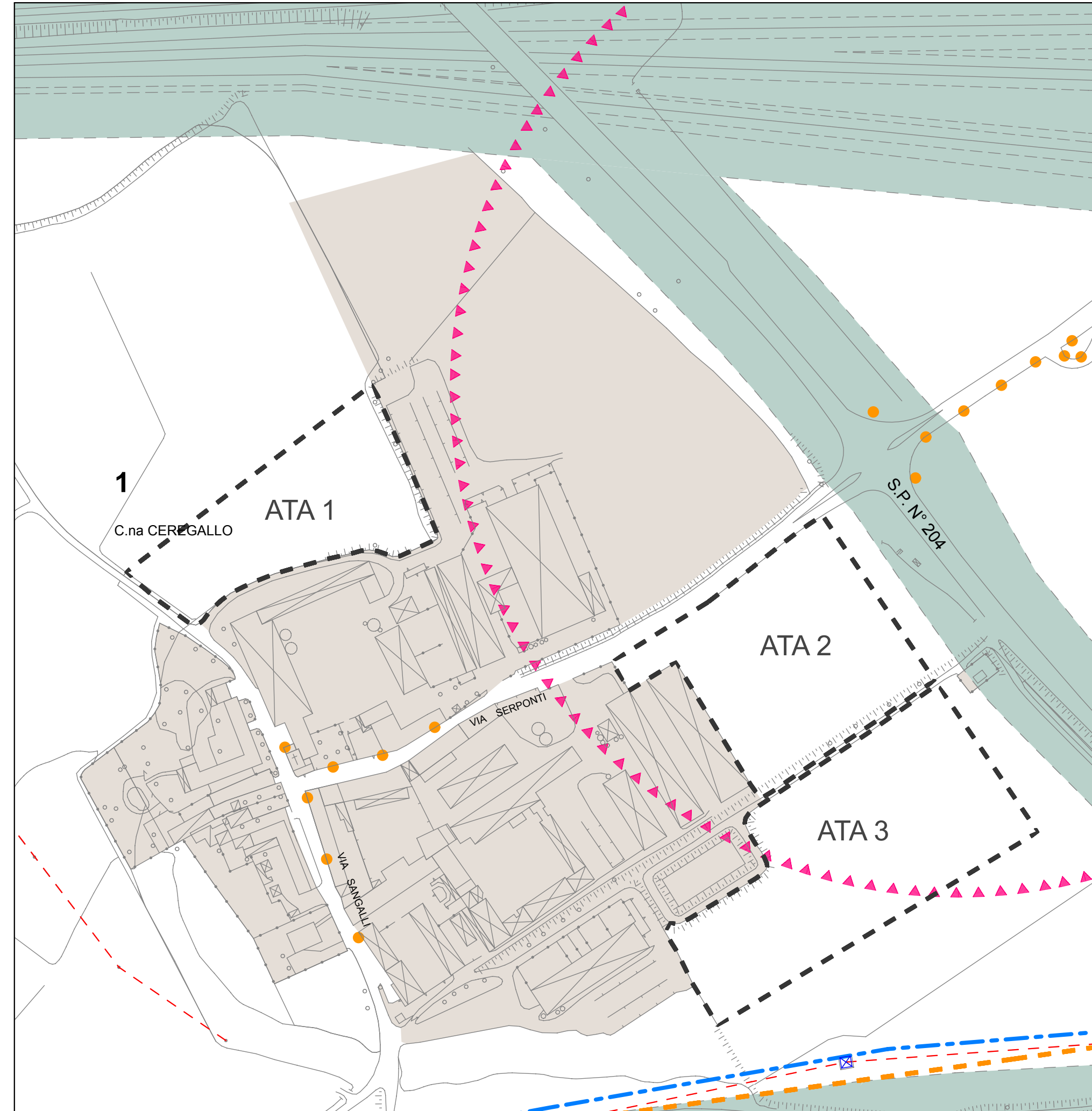

VILLA BISSONE

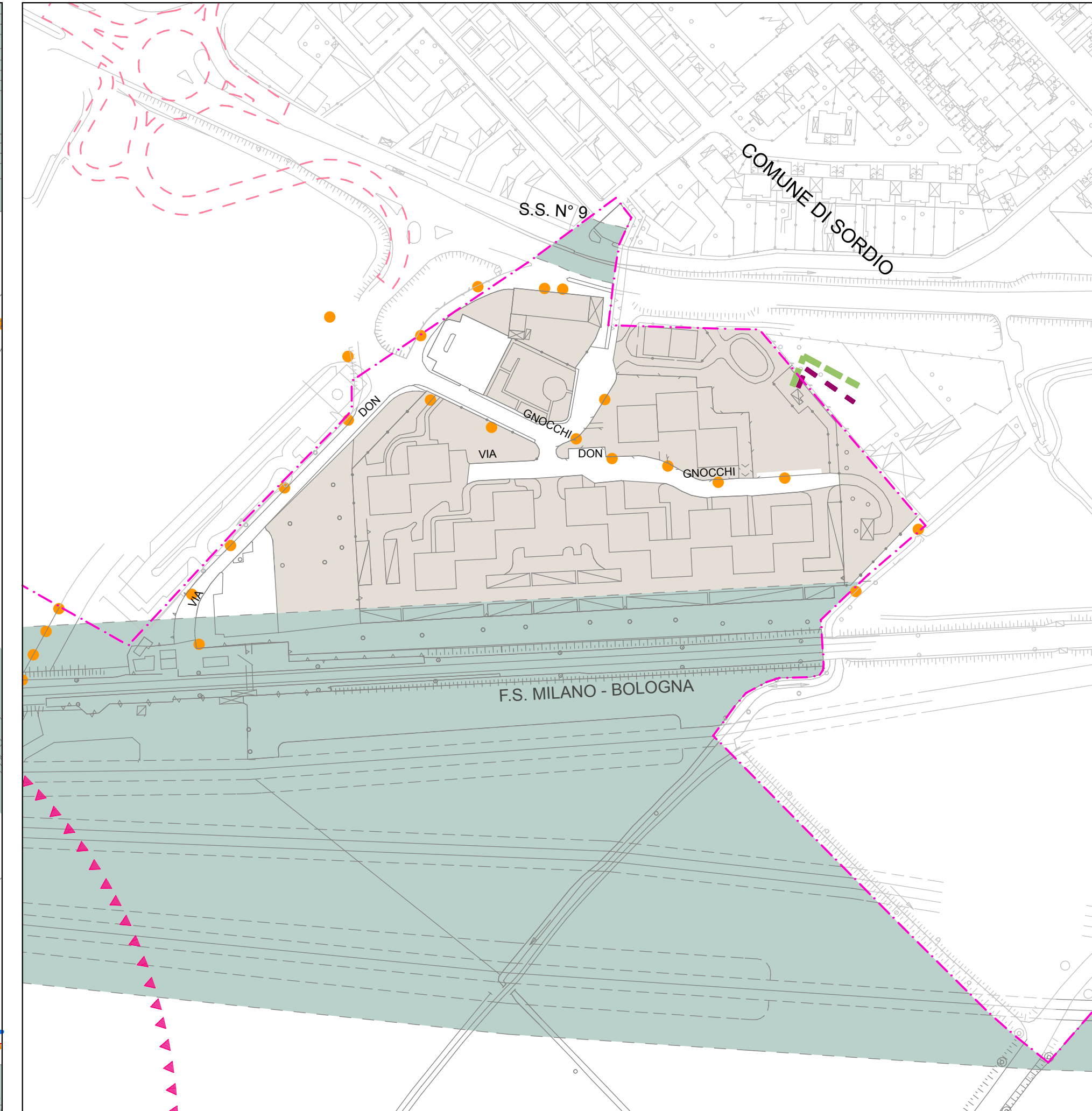

CAPOLUOGO S. ZENONE

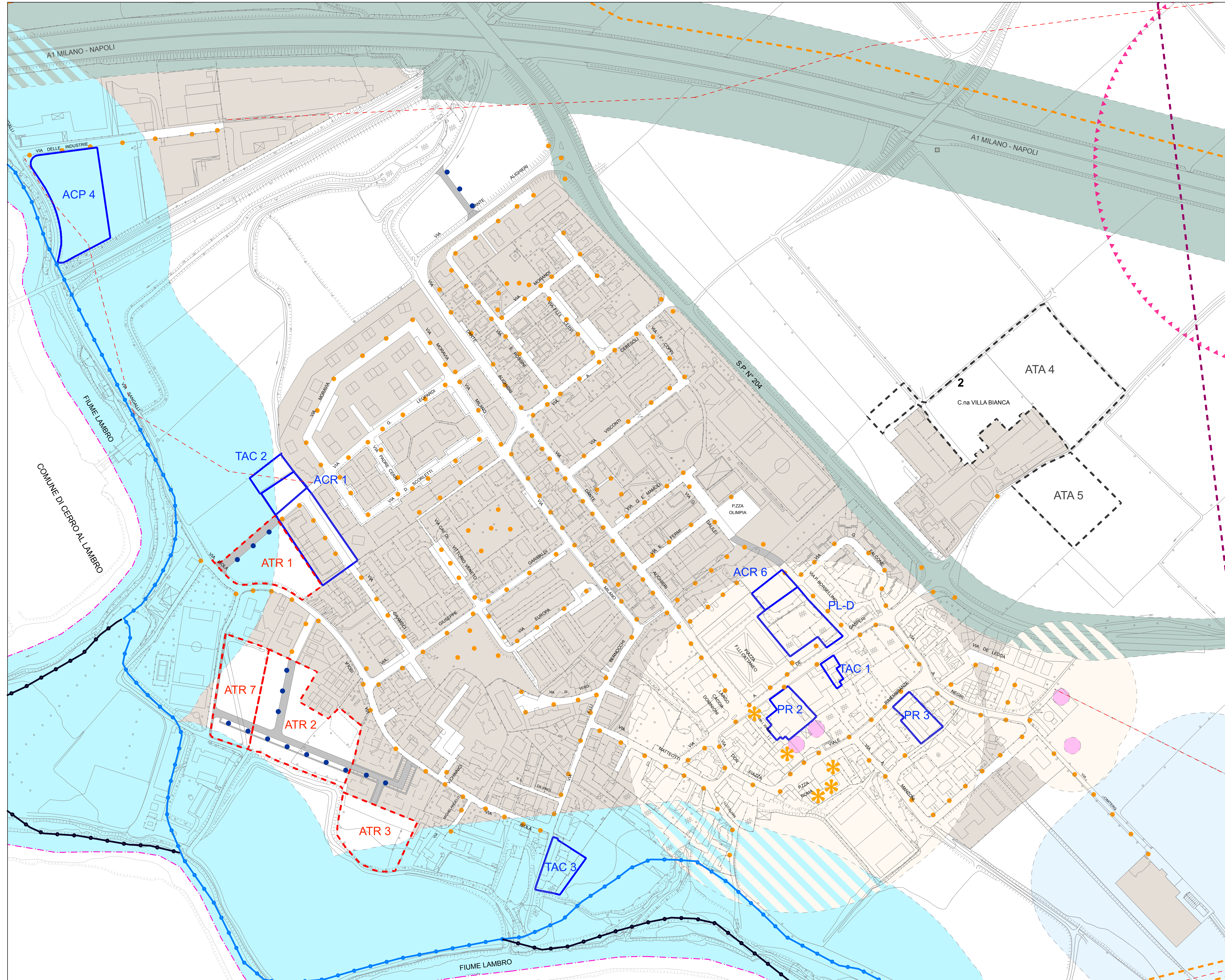

- RETE ILLUMINAZIONE PUBBLICA**
- Opere esistenti
 - Centro luminoso
 - Opere in progetto
 - Centro luminoso

S. MARIA IN PRATO

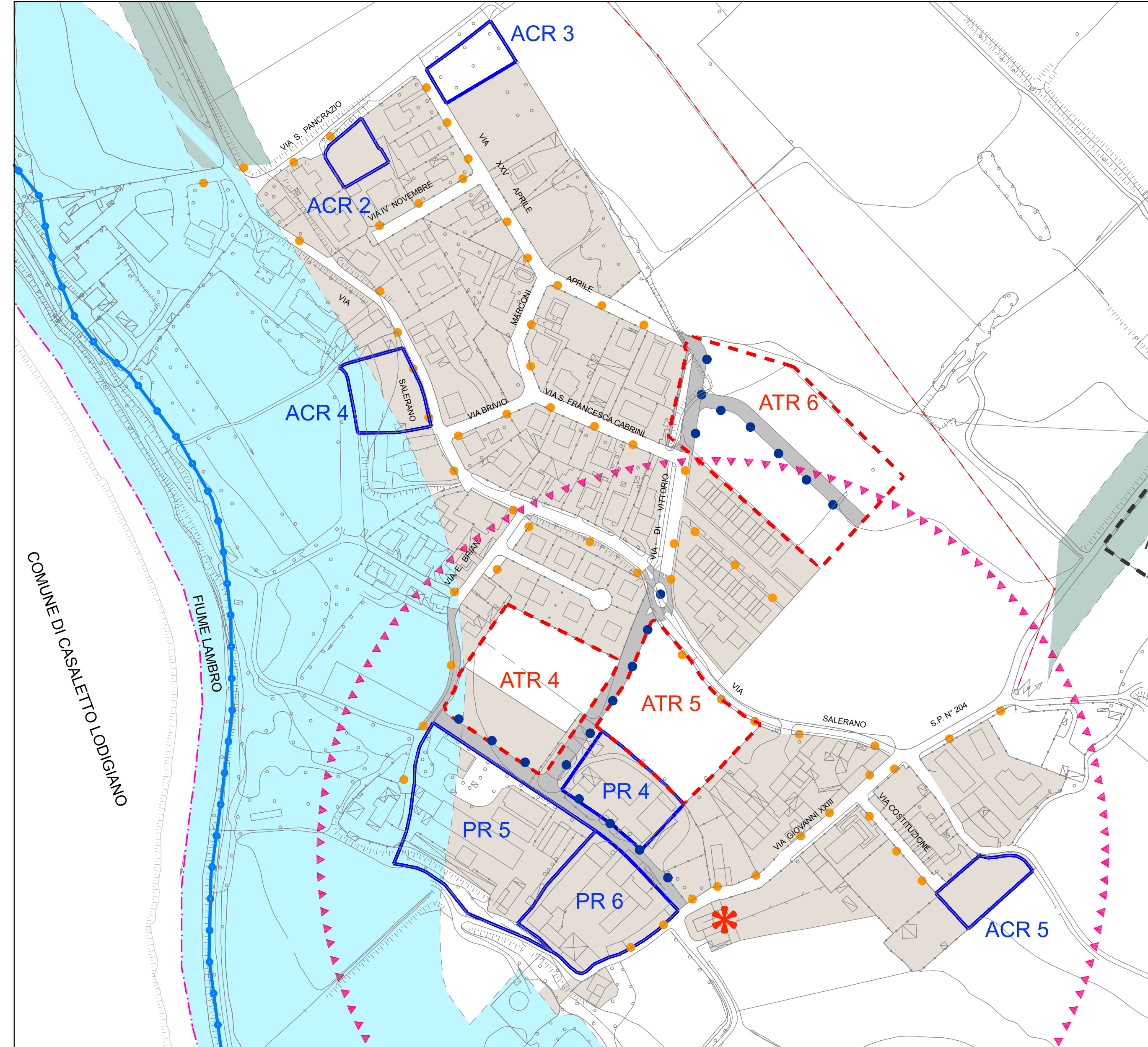

LEGENDA

VINCOLI

- Vincoli Amministrativi**
- Fascia di rispetto stradale e fascia di rispetto ferroviario
 - Fascia di rispetto pozzi acquedottistici (D.Lgs. n° 152/1999 D.Lgs. n° 258/2000 - D.G.R. n° 7-12693/2003)
 - Fascia di tutela assoluta pozzi acquedottistici (D.Lgs. n° 152/1999)
 - Fascia di rispetto cimiteriale (art. 8 del R.R. n° 6 del 04/11/2004)
 - Metanodotti (D.M. del 24/11/1984)
 - Oleodotti (D.P.R. n° 348 del 02/09/1999)
 - Elettrodotti (D.M. del 29/05/2008)
- Vincoli Paesaggistici e Culturali**
- Parco Agricolo Sud Milano
 - Immobile vincolato ai sensi degli artt. 10-12 del D.Lgs. n° 42/2004
 - Immobile vincolato ai sensi dell'art. 128 del D.Lgs. n° 42/2004
 - Area a rischio archeologico
 - Limite del vincolo paesistico ai sensi dell'art. 142, comma 1, lettera c) del D.Lgs. n° 42/2004 e s.m.i. (Fiume Lambro)
- Vincoli Idrogeologici**
- Fascia di rispetto definita dal Piano per l'Assetto Idrogeologico (PAI)
 - Limite tra la Fascia A e la Fascia B
 - Limite tra la Fascia B e la Fascia C

Ambiti di trasformazione

- ATR Ambito di trasformazione residenziale
- ATA Ambito di trasformazione agricola
- Modalità attuative**
- ACR Ambito di completamento residenziale
- ACP Ambito di completamento produttivo
- PR Piano di recupero
- TAC Titolo abilitativo convenzionato
- PL-D Piano di zona
- Tessuto consolidato**
- Tessuto consolidato
- Varie**
- Viabilità di progetto
- Viabilità di progetto Tangenziale Est Esterna di Milano (TEEM)
- Confine comunale

Comune di S. Zenone al Lambro
(Provincia di Milano)

PIANO URBANO GENERALE DEI SERVIZI NEL SOTTOSUOLO

8.8

8 - ELABORATI e TAVOLE P.U.G.S.S. - Piano Urbano Generale dei Servizi nel Sottosuolo

8.1 - relazione generale del P.U.G.S.S.
8.2 - vincoli
8.3 - rete fognaria
8.4 - rete acqua potabile
8.5 - rete gas metano
8.6 - rete energia elettrica
8.7 - rete telefonia fissa
8.8 - rete illuminazione pubblica
8.9 - criticità delle strade

Progetto adottato con delibera C.C. n° 15 del 24/05/2013
Pubblicato dal 03/07/2013 al 02/09/2013
Approvato con delibera C.C. n° 15 del 30/11/2013

progettista Arch. Sergio Uggetti - Studio di Architettura ed Urbanistica - Lodi, Via San Francesco n° 1
Tel. 0371 425719 - Fax 0371 422831 - e-mail info@studioduggetti.it
P. IVA 11662570154 - C.F. 0213182046002102

collaboratori Arch. Luigi Colombo
architetto Sergio Giovanni Fieschi
segretario Dott.ssa Anna Russo

novembre 2013
approvazione

1 : 2000