

ZONA PRODUTTIVA

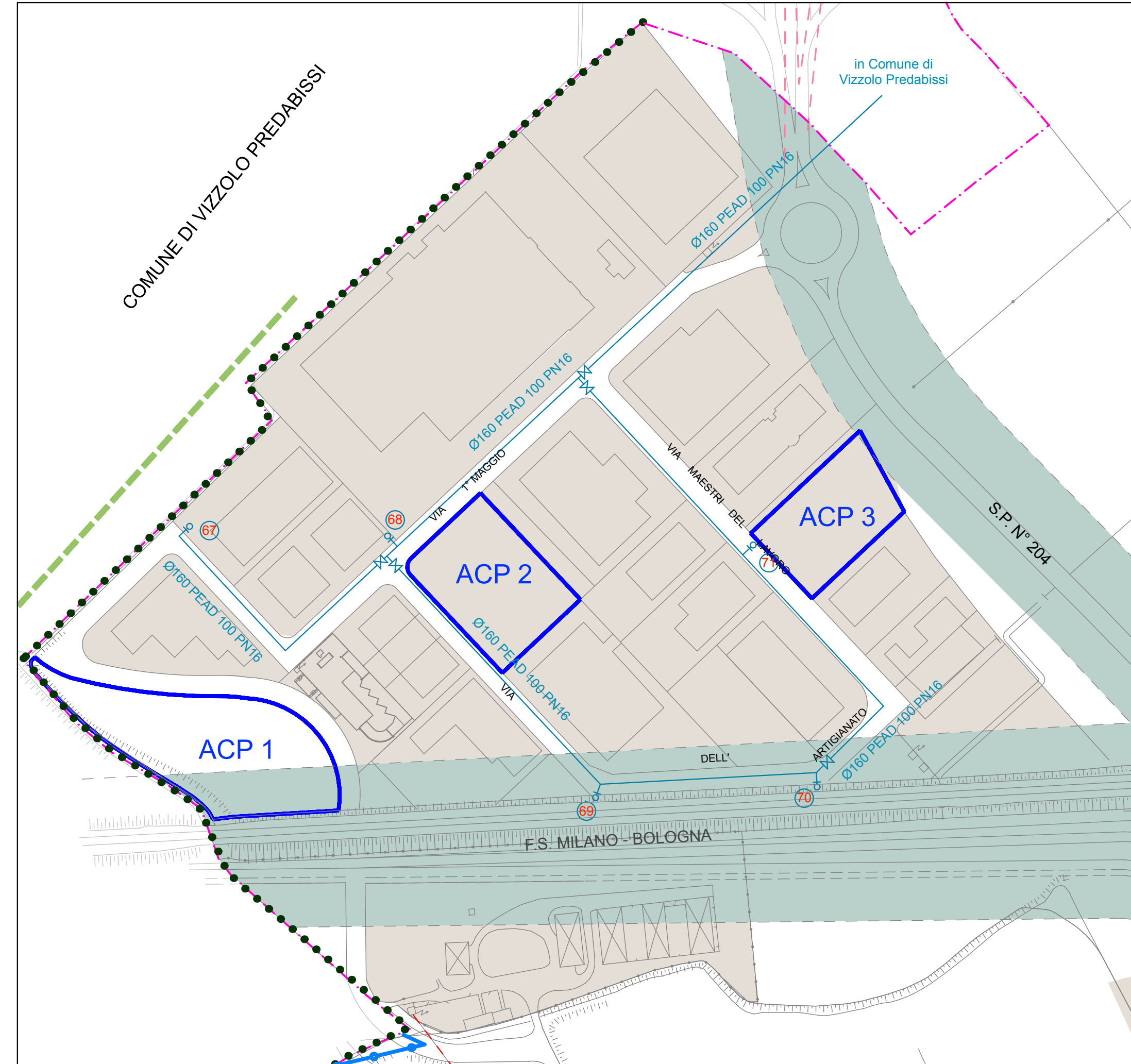

C.NA CEREGALLO

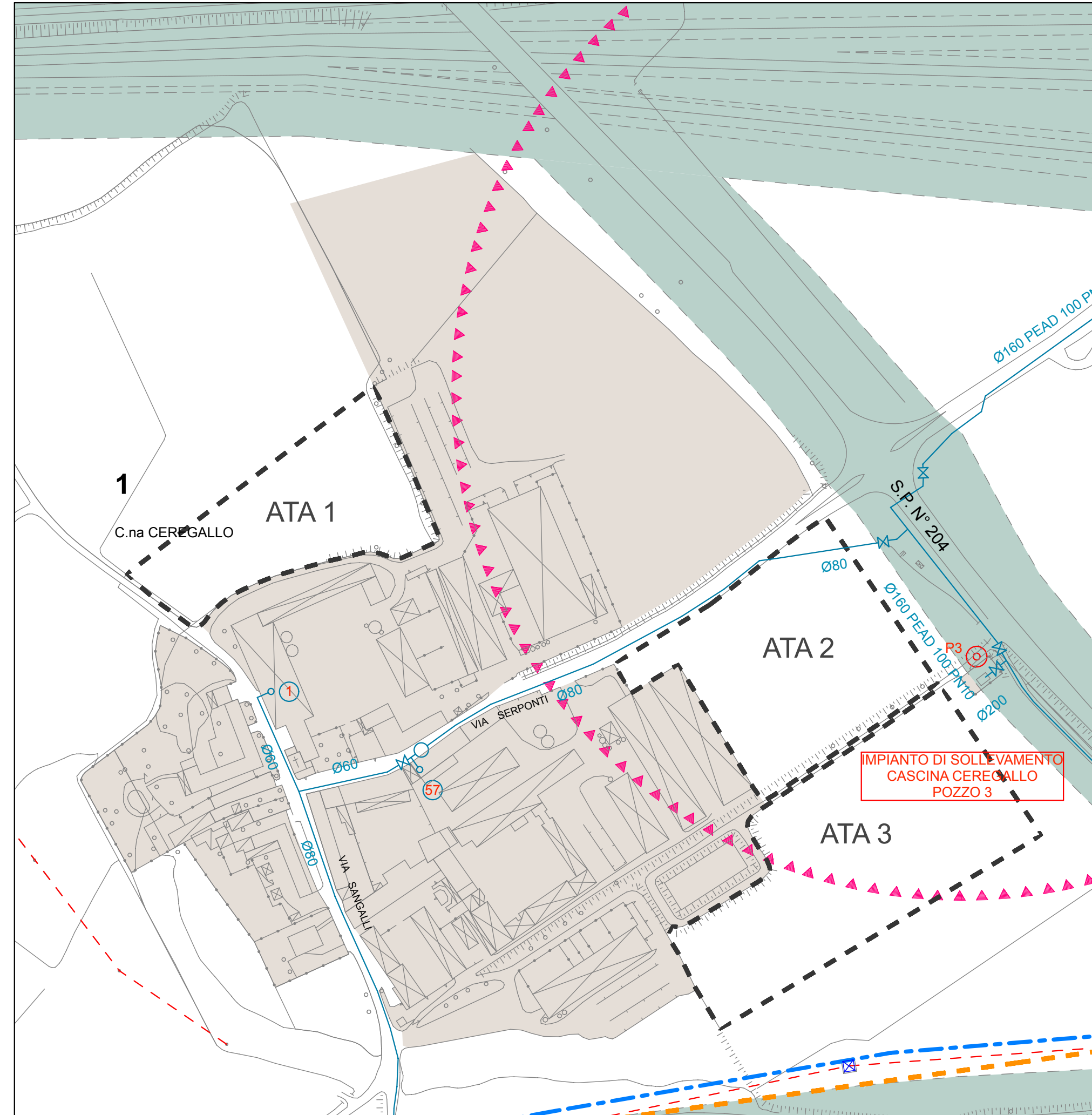

VILLA BISSONE

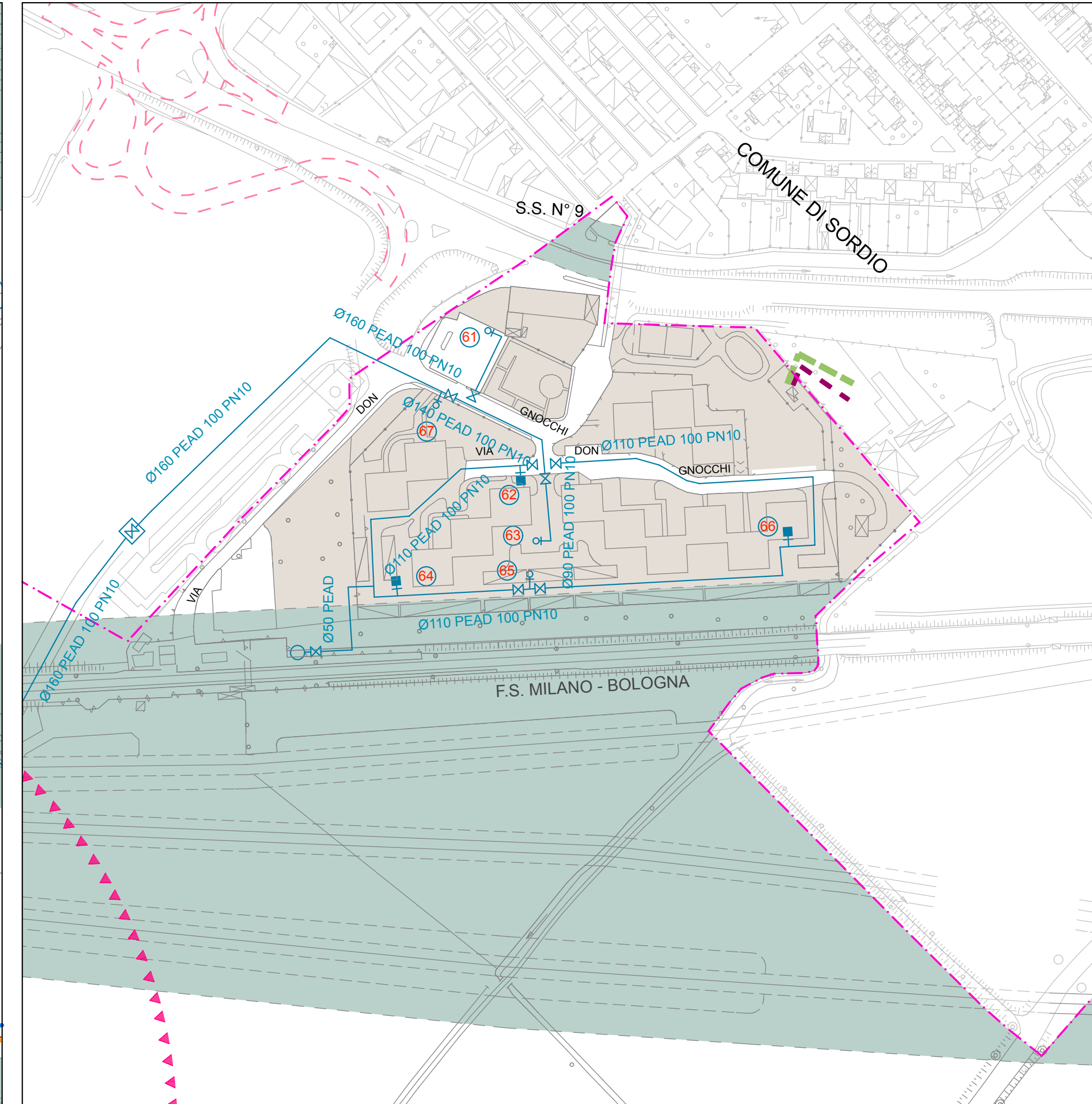

CAPOLUOGO S. ZENONE

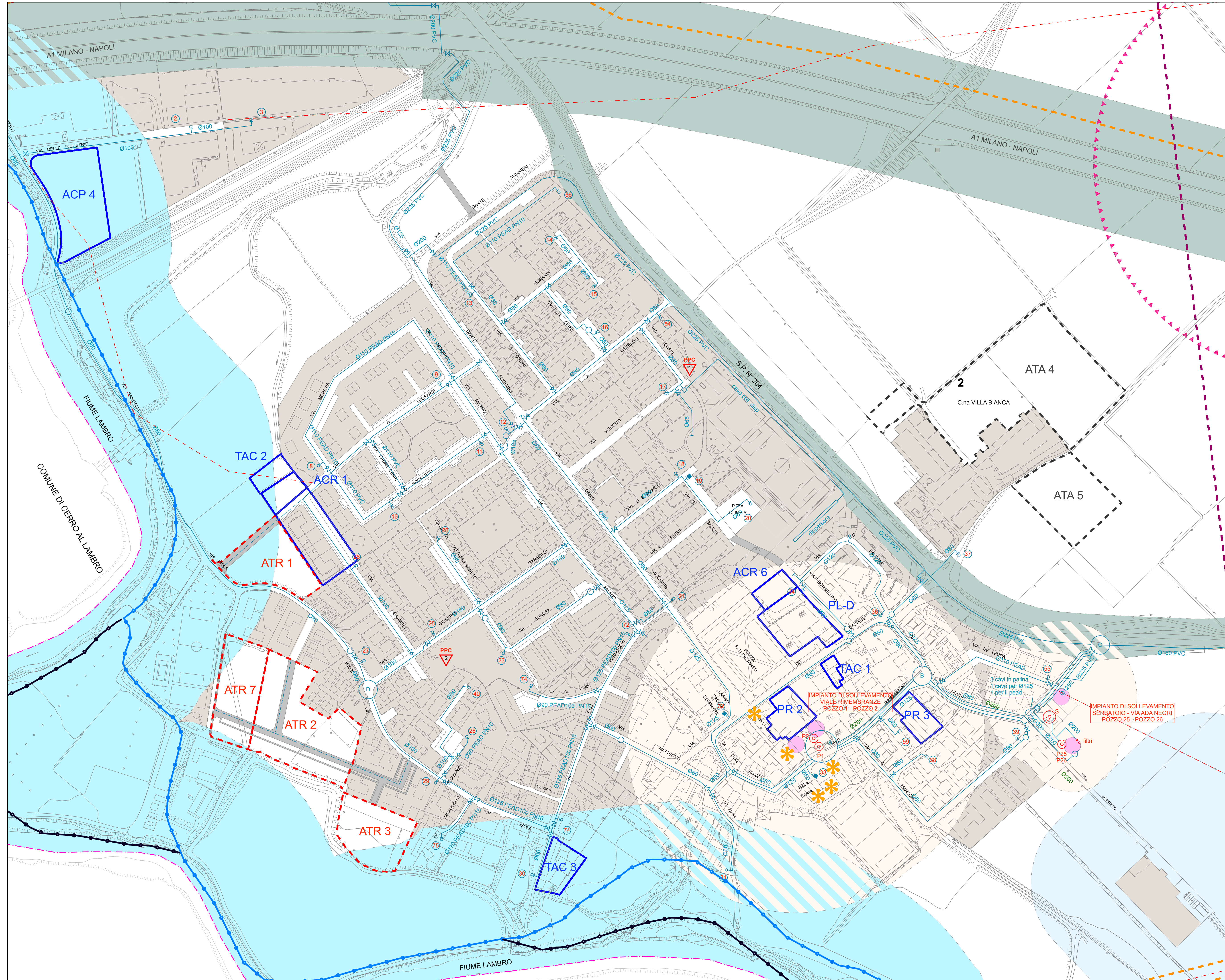

LEGENDA

- RETE ACQUA POTABILE**
- Opere esistenti
  - Rete distributiva
  - Acqua potabile
  - Dorsale intercomunale
  - Acqua potabile
  - Pozzo
  - Serbatoio
  - Saracinesca normalmente aperta
  - Saracinesca normalmente chiusa
  - Saracinesca in cameretta
  - Idrante sottosuolo con saracinesca (e relativo numero)
  - Idrante sottosuolo senza saracinesca
  - Idrante soprasuolo con saracinesca
  - Riduzione
  - Flangia
  - Giunto dielettrico (e relativo numero)
  - Rete elettrica
  - Punto di protezione catodica (e relativo numero)
  - Dispensore verticale
  - Centralina di protezione catodica
  - Cameretta interrata
  - Cameretta fuori terra
  - Opere in progetto
  - Rete distributiva acqua potabile

S. MARIA IN PRATO

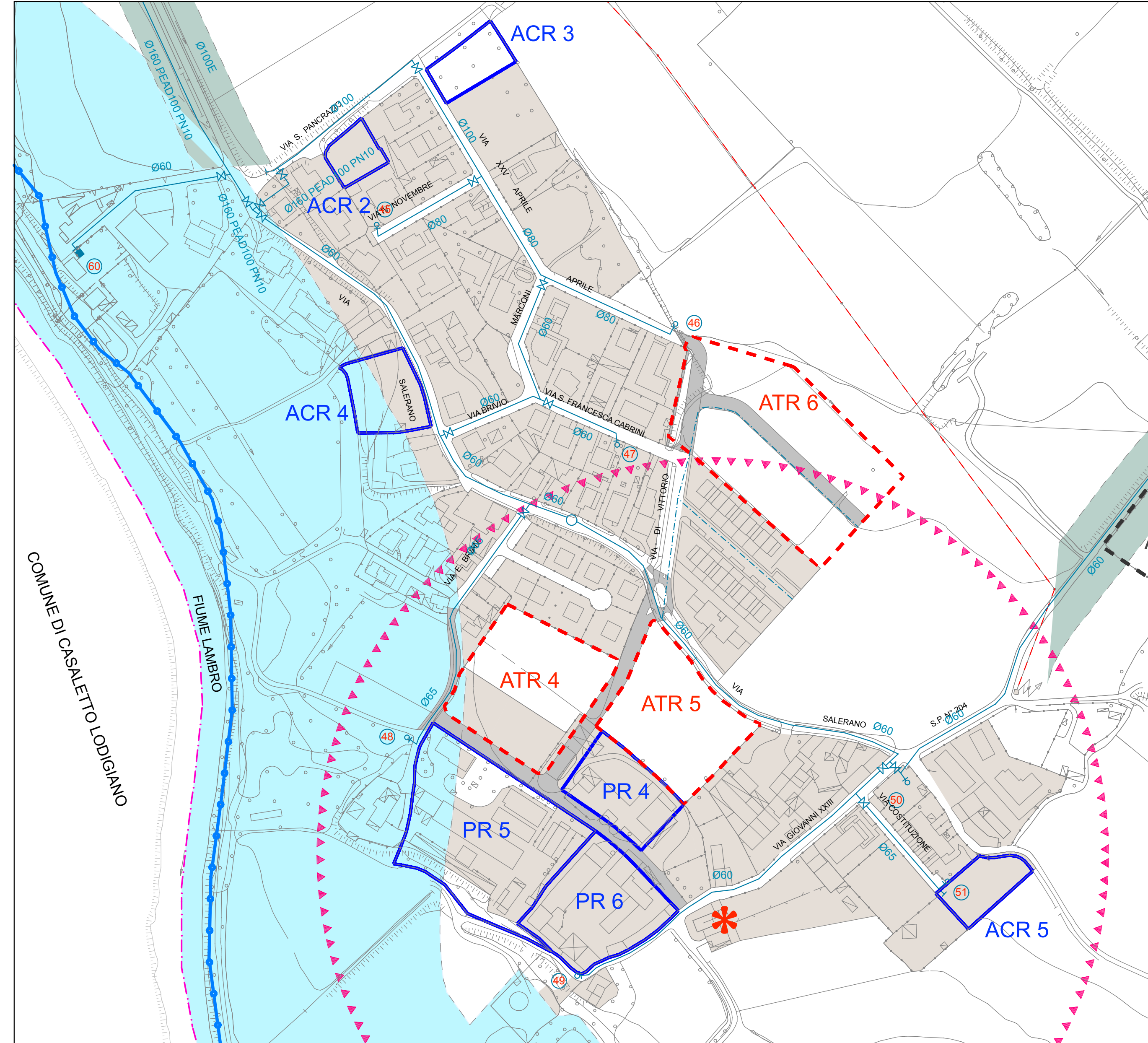

LEGENDA

VINCOLI

- Vincoli Amministrativi**
- Fascia di rispetto stradale e fascia di rispetto ferroviario
  - Fascia di rispetto pozzi acquedottistici (D.Lgs. n° 152/1999 D.Lgs. n° 258/2000 - D.G.R. n° 7-12693/2003)
  - Fascia di tutela assoluta pozzi acquedottistici (D.Lgs. n° 152/1999)
  - Fascia di rispetto cimiteriale (art. 8 del R.R. n° 6 del 04/11/2004)
  - Metanodotti (D.M. del 24/11/1984)
  - Oleodotti (D.P.R. n° 348 del 02/09/1999)
  - Elettrodotti (D.M. del 29/05/2008)
- Vincoli Paesaggistici e Culturali**
- Parco Agricolo Sud Milano
  - Immobile vincolato ai sensi degli artt. 10-12 del D.Lgs. n° 42/2004
  - Immobile vincolato ai sensi dell'art. 128 del D.Lgs. n° 42/2004
  - Area a rischio archeologico
  - Limite del vincolo paesistico ai sensi dell'art. 142, comma 1, lettera c) del D.Lgs. n° 42/2004 e s.m.i. (Fiume Lambro)
- Vincoli Idrogeologici**
- Fascia di rispetto definita dal Piano per l'Assetto Idrogeologico (PAI)
  - Limite tra la Fascia A e la Fascia B
  - Limite tra la Fascia B e la Fascia C

Ambiti di trasformazione

- ATR Ambito di trasformazione residenziale
  - ATA Ambito di trasformazione agricola
  - ACR Ambito di completamento residenziale
  - ACP Ambito di completamento produttivo
  - PR Piano di recupero
  - TAC Titolo abitativo convenzionato
  - PL-D Piano di zona
- Tessuto consolidato**
- Tessuto consolidato
  - Viabilità di progetto
  - Viabilità di progetto Tangenziale Est Esterna di Milano (TEEM)
  - Confine comunale

**Comune di S. Zenone al Lambro**  
(Provincia di Milano)

**8.4**

**PIANO URBANO GENERALE DEI SERVIZI NEL SOTTOSUOLO**

**8 - ELABORATI e TAVOLE P.U.G.S.S. - Piano Urbano Generale dei Servizi nel Sottosuolo**

- 8.1 - relazione generale del P.U.G.S.S.
- 8.2 - vincoli
- 8.3 - rete fognaria
- 8.4 - rete acqua potabile
- 8.5 - rete gas metano
- 8.6 - rete energia elettrica
- 8.7 - rete telefonia fissa
- 8.8 - rete illuminazione pubblica
- 8.9 - criticità delle strade

Progetto adottato con delibera C.C. n° 15 del 24/05/2013  
 Pubblicata dal 03/07/2013 al 02/09/2013  
 Approvata con delibera C.C. n° 16 del 30/11/2013

progettista Arch. Sergio Uggetti - Studio di Architettura ed Urbanistica - Lodi, Via San Francesco n° 1  
 P. IVA 11662910154 - CF 02718040102  
 collaboratori Arch. Luigi Colombo  
 sindaco Sergio Giovanni Fieschi  
 segretario Dott.ssa Anna Russo

novembre 2013  
 approvazione

1 : 2000